

IL PRESIDENTE DEL CONSIGLIO COMUNALE

Considerato che rientra nella fattispecie normativa che i componenti del Consiglio Comunale possano promuovere in capo al Sindaco, mozioni ed interrogazioni;

PROPONE

La risposta alle interrogazioni dei Consiglieri Comunali:

- A) protocollo n. 3388 del 23.03.2023, dei consiglieri di minoranza, relativa alla riapertura al transito veicolare della SS643 Polizzi-Scillato.

Il Presidente del Consiglio
Patrizio David

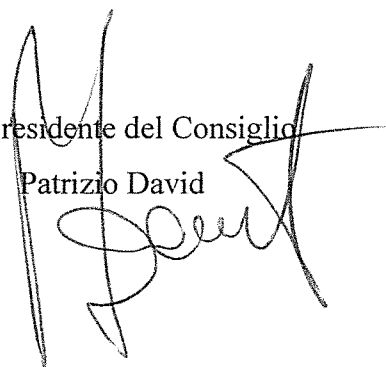
A handwritten signature in black ink, appearing to read 'Patrizio David', is written over the printed name. The signature is stylized and cursive.

IL CONSIGLIO COMUNALE

A questo punto il Presidente del C. C. passa alla trattazione del terzo punto all'ordine del giorno, introducendo il punto dando lettura dell'interrogazione proposta dalla minoranza, prot. n. 3388 del 23.03.2023 e della risposta del Sindaco, prot. n. 3882 del 04.04.2023.

Quindi, concede la parola al primo firmatario, consigliere Pantina, il quale afferma di esserci rimasto male quando il Sindaco dice che non è di sua competenza la riapertura della strada, perché ritiene che il loro interlocutore è l'Amministrazione e non l'ANAS. Oggi l'ANAS non risponde alle nostre richieste di incontro e per questo, ritenendo di non dover trovare interlocutori esterni per fare in modo che questi incontri si verificano si dichiara insoddisfatto della risposta e spera che il primo luglio la strada venga riaperta e il flusso veicolare possa riprendere la sua normalità.



Polizzi Generosa, 22.03.2023

Al sindaco

Dott. Gandolfo Librizzi

Oggetto: interrogazione lavori SS 643

I Consiglieri comunali del Gruppo di Minoranza ‘*Miglioriamo Polizzi*’, in virtù delle facoltà assegnate dalla legge per l’esercizio delle loro funzioni,

premesse

che con ordinanza è stata disposta la chiusura al transito della SS 643, Polizzi-Scillato, per lavori di riqualifica e risanamento idraulico di una porzione della strada;

che nel post pubblicato nella pagina Facebook ‘‘Comune di Polizzi Generosa, sindaco informa’’ si legge che in seguito di vostre interlocuzioni con i tecnici dell’Anas questi ultimi ipotizzavano una ultimazione dei lavori entro fine marzo 2023;

considerato

che la SS 643 rappresenta una strada fondamentale per la nostra città, percorsa dai tanti che quotidianamente si muovono da e verso Polizzi;

che la chiusura dei mesi scorsi ha già determinato ricadute pesanti sull’economia locale, deviando inevitabilmente gran parte del flusso turistico esclusivamente verso i paesi limitrofi;

che da più parti giungono a noi richieste di informazioni circa lo stato dei lavori e la data di riapertura;

considerato altresì

che questo gruppo consiliare ha, nei mesi scorsi, richiesto un consiglio comunale aperto al pubblico dibattito in presenza dei sindaci dei comuni limitrofi ed interessati alla chiusura della strada, ma anche in presenza dei tecnici dell’ente, dell’Anas e della protezione civile, richiesta che, com’è noto, è stata in parte disattesa.

Tutto quanto sopra premesso e considerato, i consiglieri di minoranza

LA INTERROGANO

per conoscere la data di riapertura al transito veicolare della Polizzi-Scillato, nonché la puntuale descrizione dei lavori effettuati.

Si chiede risposta scritta e orale.

L'importanza dell'argomento ci impone, inevitabilmente, di chiederLe di riscontrare la presente con ogni possibile urgenza. Il ritardo, a cui vorreste abituarci, in questo particolare caso non sarà tollerato.

I consiglieri di Minoranza,

Gandolfo Pantina

Maria Albanese

Elio Picciuca

Isabella Potestio



Comune di Polizzi Generosa
Al Sindaco

4 aprile 2023

Al primo firmatario dell'interrogazione del
22 marzo 2023, acquisita al prot. del 23.04
23, n. 3388Pantina Gandolfo

E p.c. Al Presidente del Consiglio Comunale

Oggetto: Risposta interrogazione lavori SS 643.

Premesso che i lavori non sono di competenza del Comune di Polizzi Generosa e, quindi, la domanda "per conoscere la data di riapertura al transito veicolare della Polizzi-Scillato, nonché la puntuale descrizione dei lavori effettuati" andrebbe correttamente rivolta all'ANAS spa che ha appaltato i lavori, tuttavia, nell'ambito di una essenziale condivisione istituzionale si porta a conoscenza quanto di conoscenza dell'Amministrazione comunale e quanto è stato fatto di sua iniziativa.

Pertanto, ai fini conoscitivi, si allegano le due Ordinanze emesse dall'Anas dalle quali si evince, dapprima, la previsione della conclusione dei lavori il 31 marzo, la seconda, al 15 giugno.

Si allegano inoltre, le due note inviate dal Sindaco trattanti diffusamente la problematica *de qua*.

Se vi saranno novità al riguardo per come sollecitato e auspicato con le suddette note sindacali, saranno debitamente comunicate alla cittadinanza e al Consiglio Comunale.

Dott. Gandolfo Librizzi

ALLA CROCE ROSSA ITALIANA
 SPETT.LE DI PIAZZA SRL
 SPETT.LE SIESS SRL
 AI COMANDO CARABINIERI POLIZZI GENEROSA
 AL COMANDO PROVINCIALE DEI C.C. DI PALERMO
 ALLA CITTA ' METROPOLITANA DI PALERMO
 AL COMUNE DI POLIZZI GENEROSA
 AL COMUNE DI SCILLATO
 AL COMP.TO POLIZIA STRADALE DI PALERMO
 ALLA SEZIONE POLSTRADA DI BUONFORNELLO
 ALLA PREFETTURA DI PALERMO
 AL DIP. REGIONALE DI PROTEZIONE CIVILE PALERMO
 ALLA QUESTURA DI PALERMO
 ALL' ASS. REGIONALE INFRASTRUTTURE E MOB
 AL COMANDO PROV VIGILI DEL FUOCO PALERMO
 ALL' ANAS COORDINAMENTO TERRITORIALE SICILIA - RAC AREA COMPARTIMENTALE PALERMO
 ALL' ANAS COORDINAMENTO TERRITORIALE SICILIA - SEGRETERIA GENERALE
 AL C.C.I.S.S.
 AL COORDINAMENTO TERRITORIALE SICILIA S.O.C. CATANIA
 AL COORDINAMENTO TERRITORIALE SICILIA S.O.C. DI PALERMO
 AGLI COORDINAMENTOTERRITORIALE SICILIA - SERVIZIO CLIENTI
 ALLA DIREZIONE OPERATION E COORDINAMENTO TERRITORIALE
 AL RESPONSABILE DEL CENTRO MANUTENTORIO B
 A GIOVANNINO BATTAGLIA
 A GIUSEPPE IVANO CANNONE
 AL COMUNE DI COLLESANO

OGGETTO

Cantiere - Gestione opere di sicurezza

*** Tratta SS 643 DI POLIZZI dal km 15+200 al km 15+500 Corsie: tutte Provvedimenti: chiusura al traffico**

Struttura Territoriale Sicilia

Viale A. De Gasperi, 247 - 90146 Palermo - T [+39] 091379111 - F [+39] 091 521722
 Pec anas.sicilia@postacert.stradeanas.it - www.stradeanas.it

Anas S.p.A. - Gruppo Ferrovie dello Stato Italiane

Società con socio unico soggetta all'attività di direzione e coordinamento di Rete Ferroviaria Italiana S.p.A. e concessionaria ai sensi del D.L. 138/2002 (convertito con L. 178/2002)

Sede Legale: Via Monzambano, 10 - 00185 Roma - T [+39] 06 44461 - F [+39] 06 4456224

Pec anas@postacert.stradeanas.it

Cap. Soc. € 2.269.892.000,00 - Iscr. R.E.A. 1024951 - P.IVA 2133681003 - C.F. 80208450587



Con riferimento all'oggetto, si trasmette l'Ordinanza n. **1/2023/PA**

ORDINANZA N. 1/2023/PA

RESPONSABILE AREA GESTIONE RETE

PREMESSO

- che sono in corso i lavori di riqualifica della S.S. n. 643 "di Polizzi" mediante interventi di consolidamento del corpo stradale tra i Km 0+000 e 22+350, di competenza del Centro di Manutenzione "B";
- che occorre procedere al risanamento dell'attraversamento idraulico in muratura sito al km 15+350;

VISTO

- il D.Lgs. n. 285 del 30/04/1992;
- il Regolamento di Esecuzione approvato con D.P.R. del 16/12/1992 n. 495;
- il D.M. del 10 luglio 2002, art.2 contenente il "Disciplinare tecnico relativo agli schemi segnaletici, differenziati per categoria di strada, da adottare per il segnalamento temporaneo";
- il D.M. 22 gennaio 2019 recante "Individuazione delle procedure di revisione, integrazione e apposizione della segnaletica stradale destinata alle attività lavorative che si svolgono in presenza di traffico veicolare";
- La procura del 24/09/2020, repertorio n. 84753

CONSIDERATO

- che con nota del 06/12/2022 (trasmessa a mezzo pec in pari data), l'impresa Di Piazza srl, esecutrice dei suddetti lavori, ha chiesto l'emissione di un'ordinanza per la chiusura al transito del tratto di strada dal km 15+200 al km 15+500 della S.S. n. 643 "di Polizzi";
- che per la realizzazione dei lavori, in condizioni di sicurezza, è necessario modificare in modo temporaneo la viabilità della S.S. n.643 nel tratto interessato dai lavori, con la chiusura al transito;

SENTITO

- Il parere favorevole Capo Centro

ORDINA

* chiusura al traffico su SS 643 DI POLIZZI dal km 15+200 al km 15+500 su tutte le corsie a partire dalle ore 07:30 del 10/01/2023 fino alle ore 18:00 del 31/03/2023; interesserà tutti gli utenti.

Il transito veicolare in direzione Scillato, è deviato sulla SS 120 direzione SS 113 stazione di Cerda, svincolo Tremonzelli dell'autostrada A19 PA-CT direzione PA, uscita Scillato, SS 643 direzione Scillato.

Il transito veicolare in direzione Polizzi Generosa, è deviato sull'autostrada A19 PA-CT direzione CT, uscita Tremonzelli, SS 120 direzione Petralia Sottana fino, bivio per la SS 643 direzione Polizzi Generosa.

La presente Ordinanza viene resa nota al pubblico mediante l'installazione, a cura e spese dell'impresa Di Piazza srl con sede legale in via Padre Girolamo Caruso, 6/d - 92022 Cammarata (AG), della segnaletica stradale indicante obblighi, divieti, limitazioni, indicazioni e sbarramenti, conforme al C.D.S. D.lvo 30.04.1992 n. 285 e s.m.i. e Regolamento di Esecuzione DPR 16.12.1992 n. 495.

I referenti dell'impresa sono: Geom. Di Piazza Salvatore, n. tel: 328 7241687, Sig. Dario Di Piazza, n. tel: 348 7325188, Geom. La Tona Gianluca, n.tel: 345 8861062.

Qualora le condizioni del traffico o ambientali o meteorologiche lo richiedessero, l'Impresa esecutrice dei lavori sarà tenuta ad effettuare il servizio di pilotaggio e guardiania.

L'Impresa adotterà, altresì, tutte le cautele atte a scongiurare incidenti le cui conseguenze di qualsiasi natura resterebbero a totale carico della stessa, in sede civile e penale.

L'Impresa esecutrice, rimane responsabile, della sorveglianza e del mantenimento in perfetta efficienza della segnaletica posta in opera, ivi inclusa la gestione degli eventuali accumuli di traffico.

Sono incaricati di far osservare la presente Ordinanza gli agenti di cui all'art. 12 del C.d.S.

E' fatto obbligo a chiunque di osservare la presente Ordinanza.

RESPONSABILE AREA GESTIONE RETE

(DOMENICO CURCIO)

Signed by Domenico Curcio

on 01/01/2023 22:02:33 CET

MAPPA PERCORSO ALTERNATIVO

SS 643 DI POLIZZI

Dal km. 15+200 al km. 15+500

tutti

Tempo di percorrenza: 30 min.

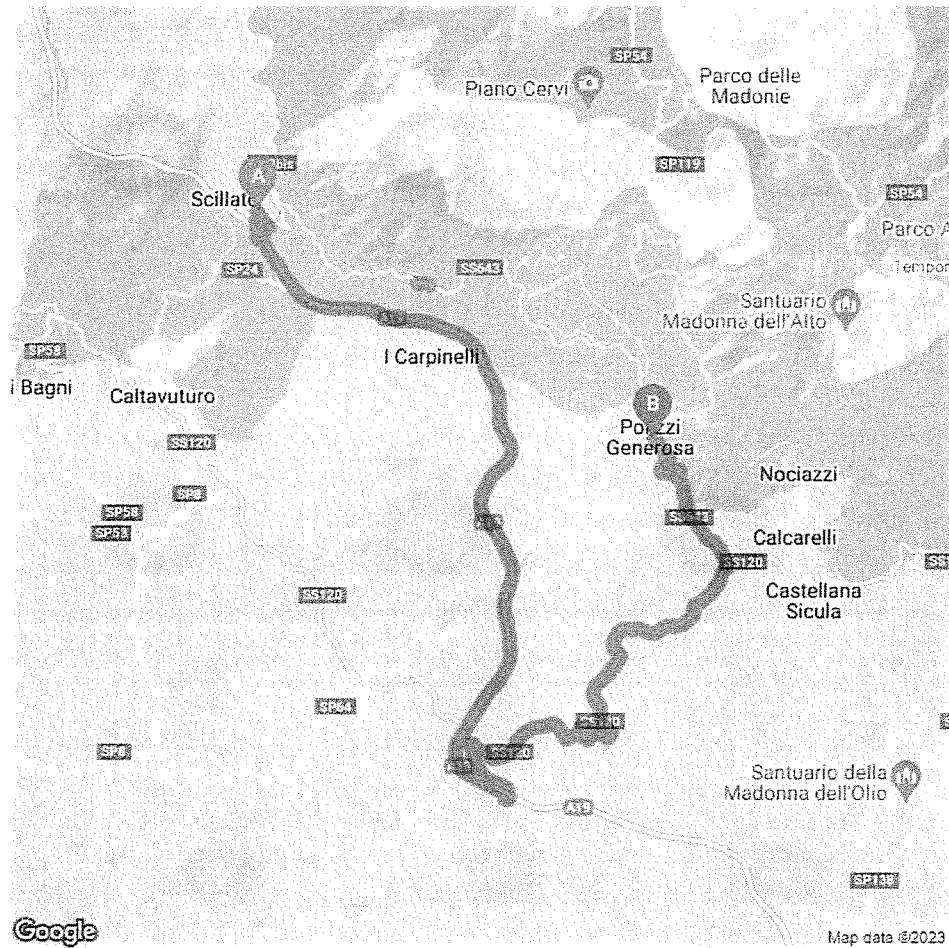

INDICAZIONI PERCORSO ALTERNATIVO

SS 643 DI POLIZZI

Dal km. 15+200 al km. 15+500

tutti

Tempo di percorrenza: 30 min.

Partenza: SS643, 90020 Scillato PA, Italia

- Procedi in direzione sud da SS643 verso Viale Colonnello Giuseppe Lima
- Svolta a destra e prendi SP24
- Continua su SS643
- Mantieni la sinistra al bivio ed entra in A19/E932
- Prendi l'uscita Tremonzelli verso Tremonzelli
- Continua su SS120racc
- Alla rotonda, prendi la 1^a uscita e rimani su SS120racc
- Svolta a destra e prendi SS120
- Procedi in direzione sudest su SS120
- Svolta a sinistra e prendi SS643

Arrivo: Largo Zingari, 13, 90028 Polizzi Generosa PA, Italia

MAPPA COROGRAFICA
SS 643 DI POLIZZI
Dal km. 15200 al km. 15500



TAVOLA 70

Deviazione obbligatoria per chiusura della strada

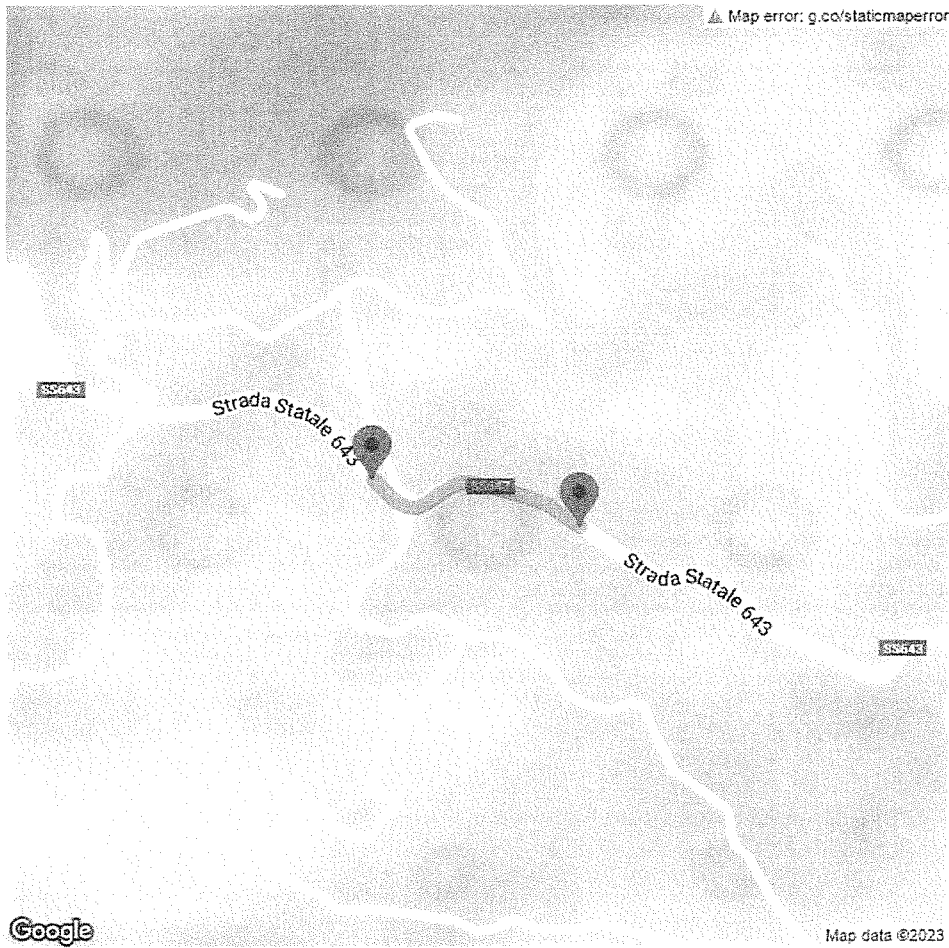
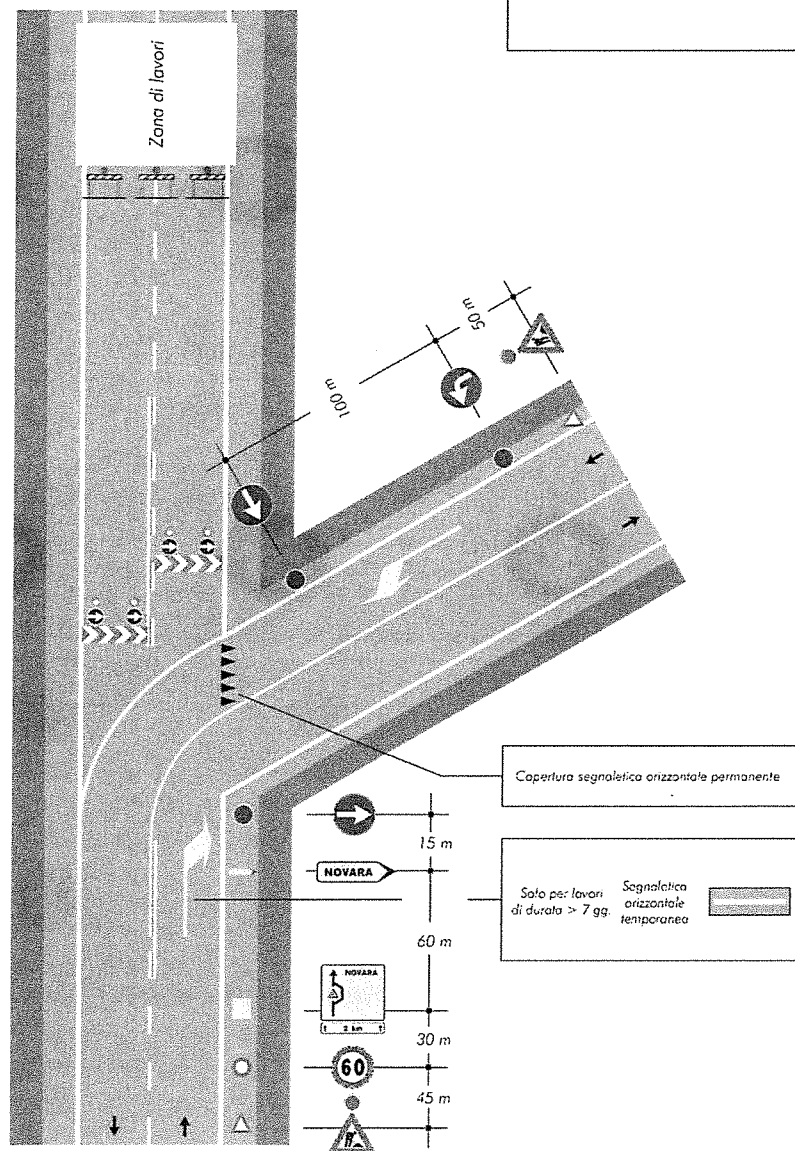

ALLA CROCE ROSSA ITALIANA
 SPETT.LE DI PIAZZA SRL
 SPETT.LE SIESS SRL
 AI COMANDO CARABINIERI POLIZZI GENEROSA
 AL COMANDO PROVINCIALE DEI C.C. DI PALERMO
 ALLA CITTA ' METROPOLITANA DI PALERMO
 AL COMUNE DI POLIZZI GENEROSA
 AL COMUNE DI SCILLATO
 AL COMP.TO POLIZIA STRADALE DI PALERMO
 ALLA SEZIONE POLSTRADA DI BUONFORNELLO
 ALLA PREFETTURA DI PALERMO
 AL DIP. REGIONALE DI PROTEZIONE CIVILE PALERMO
 ALLA QUESTURA DI PALERMO
 ALL' ASS. REGIONALE INFRASTRUTTURE E MOB
 AL COMANDO PROV VIGILI DEL FUOCO PALERMO
 ALL' ANAS COORDINAMENTO TERRITORIALE SICILIA - RAC AREA COMPARTIMENTALE PALERMO
 ALL' ANAS COORDINAMENTO TERRITORIALE SICILIA - SEGRETERIA GENERALE
 AL C.C.I.S.S.
 AL COORDINAMENTO TERRITORIALE SICILIA S.O.C. CATANIA
 AL COORDINAMENTO TERRITORIALE SICILIA S.O.C. DI PALERMO
 AGLI COORDINAMENTOTERRITORIALE SICILIA - SERVIZIO CLIENTI
 ALLA DIREZIONE OPERATION E COORDINAMENTO TERRITORIALE
 AL RESPONSABILE DEL CENTRO MANUTENTORIO B
 A GIOVANNINO BATTAGLIA
 A GIUSEPPE IVANO CANNONE
 AL COMUNE DI COLLESANO

OGGETTO

Proroga, fino al giorno 15/06/2023, dell'Ordinanza n. 1/2023/PA Prot. CDG-0012094-U con oggetto:

Cantiere - Gestione opere di sicurezza

Struttura Territoriale Sicilia

Viale A. De Gasperi, 247 - 90146 Palermo - T [+39] 091379111 - F [+39] 091 521722
 Pec anas.sicilia@postacert.stradeanas.it - www.stradeanas.it

Anas S.p.A. - Gruppo Ferrovie dello Stato Italiane

Società con socio unico soggetta all'attività di direzione e coordinamento di Rete Ferroviaria Italiana S.p.A. e concessionaria ai sensi del D.L. 138/2002 (convertito con L. 178/2002)

Sede Legale: Via Monzambano, 10 - 00185 Roma - T [+39] 06 44461 - F [+39] 06 4456224
 Pec anas@postacert.stradeanas.it

Cap. Soc. € 2.269.892.000,00 - Iscr. R.E.A. 1024951 - P.IVA 2133681003 - C.F. 80208450587



* Tratta SS 643 DI POLIZZI dal km 15+200 al km 15+500 Corsie: tutte Provvedimenti: chiusura al traffico

Con riferimento all'oggetto, si trasmette l'Ordinanza n. **61/2023/PA**

ORDINANZA N. 61/2023/PA

RESPONSABILE AREA GESTIONE RETE

VISTO

Vista l'Ordinanza Prot.CDG-0012094-U del 09/01/2023
Sentito il parere favorevole Capo Centro
Sentito il parere favorevole Direttore Lavori

CONSIDERATO

che la ditta esecutrice ha comunicato che i lavori di che trattasi non sono stati ultimati per problemi tecnici in fase esecutiva

ORDINA

La Proroga dell'Ordinanza n.1/2023/PA fino al giorno 15/06/2023

RESPONSABILE AREA GESTIONE RETE

(DOMENICO CURCIO)

Signed by Domenico Curcio

on 27/03/2023 10:50:11 CEST



ALLA CROCE ROSSA ITALIANA
 SPETT.LE DI PIAZZA SRL
 SPETT.LE SIESS SRL
 AI COMANDO CARABINIERI POLIZZI GENEROSA
 AL COMANDO PROVINCIALE DEI C.C. DI PALERMO
 ALLA CITTA ' METROPOLITANA DI PALERMO
 AL COMUNE DI POLIZZI GENEROSA
 AL COMUNE DI SCILLATO
 AL COMP.TO POLIZIA STRADALE DI PALERMO
 ALLA SEZIONE POLSTRADA DI BUONFORNELLO
 ALLA PREFETTURA DI PALERMO
 AL DIP. REGIONALE DI PROTEZIONE CIVILE PALERMO
 ALLA QUESTURA DI PALERMO
 ALL' ASS. REGIONALE INFRASTRUTTURE E MOB
 AL COMANDO PROV VIGILI DEL FUOCO PALERMO
 ALL' ANAS COORDINAMENTO TERRITORIALE SICILIA - RAC AREA COMPARTIMENTALE PALERMO
 ALL' ANAS COORDINAMENTO TERRITORIALE SICILIA - SEGRETERIA GENERALE
 AL C.C.I.S.S.
 AL COORDINAMENTO TERRITORIALE SICILIA S.O.C. CATANIA
 AL COORDINAMENTO TERRITORIALE SICILIA S.O.C. DI PALERMO
 AGLI COORDINAMENTOTERRITORIALE SICILIA - SERVIZIO CLIENTI
 ALLA DIREZIONE OPERATION E COORDINAMENTO TERRITORIALE
 AL RESPONSABILE DEL CENTRO MANUTENTORIO B
 A GIOVANNINO BATTAGLIA
 A GIUSEPPE IVANO CANNONE
 AL COMUNE DI COLLESANO

OGGETTO

Cantiere - Gestione opere di sicurezza

*** Tratta SS 643 DI POLIZZI dal km 15+200 al km 15+500 Corsie: tutte Provvedimenti: chiusura al traffico**

Struttura Territoriale Sicilia
 Viale A. De Gasperi, 247 - 90146 Palermo - T [+39] 091379111 - F [+39] 091 521722
 Pec anas.sicilia@postacert.stradeanas.it - www.stradeanas.it

Anas S.p.A. - Gruppo Ferrovie dello Stato Italiane
 Società con socio unico soggetta all'attività di direzione e coordinamento di Rete Ferroviaria Italiana S.p.A.
 e concessionaria ai sensi del D.L. 138/2002 (convertito con L. 178/2002)
 Sede Legale: Via Monzambano, 10 - 00185 Roma - T [+39] 06 44461 - F [+39] 06 4456224
 Pec anas@postacert.stradeanas.it
 Cap. Soc. € 2.269.892.000,00 - Iscr. R.E.A. 1024951 - P.IVA 2133681003 - C.F. 80208450587



Con riferimento all'oggetto, si trasmette l'Ordinanza n. **1/2023/PA**

ORDINANZA N. 1/2023/PA

RESPONSABILE AREA GESTIONE RETE

PREMESSO

- che sono in corso i lavori di riqualifica della S.S. n. 643 "di Polizzi" mediante interventi di consolidamento del corpo stradale tra i Km 0+000 e 22+350, di competenza del Centro di Manutenzione "B";
- che occorre procedere al risanamento dell'attraversamento idraulico in muratura sito al km 15+350;

VISTO

- il D.Lgs. n. 285 del 30/04/1992;
- il Regolamento di Esecuzione approvato con D.P.R. del 16/12/1992 n. 495;
- il D.M. del 10 luglio 2002, art.2 contenente il "Disciplinare tecnico relativo agli schemi segnaletici, differenziati per categoria di strada, da adottare per il segnalamento temporaneo";
- il D.M. 22 gennaio 2019 recante "Individuazione delle procedure di revisione, integrazione e apposizione della segnaletica stradale destinata alle attività lavorative che si svolgono in presenza di traffico veicolare";
- La procura del 24/09/2020, repertorio n. 84753

CONSIDERATO

- che con nota del 06/12/2022 (trasmessa a mezzo pec in pari data), l'impresa Di Piazza srl, esecutrice dei suddetti lavori, ha chiesto l'emissione di un'ordinanza per la chiusura al transito del tratto di strada dal km 15+200 al km 15+500 della S.S. n. 643 "di Polizzi";
- che per la realizzazione dei lavori, in condizioni di sicurezza, è necessario modificare in modo temporaneo la viabilità della S.S. n.643 nel tratto interessato dai lavori, con la chiusura al transito;

SENTITO

- Il parere favorevole Capo Centro

ORDINA

* chiusura al traffico su SS 643 DI POLIZZI dal km 15+200 al km 15+500 su tutte le corsie a partire dalle ore 07:30 del 10/01/2023 fino alle ore 18:00 del 31/03/2023; interesserà tutti gli utenti.

Il transito veicolare in direzione Scillato, è deviato sulla SS 120 direzione SS 113 stazione di Cerda, svincolo Tremonzelli dell'autostrada A19 PA-CT direzione PA, uscita Scillato, SS 643 direzione Scillato.

Il transito veicolare in direzione Polizzi Generosa, è deviato sull'autostrada A19 PA-CT direzione CT, uscita Tremonzelli, SS 120 direzione Petralia Sottana fino, bivio per la SS 643 direzione Polizzi Generosa.

La presente Ordinanza viene resa nota al pubblico mediante l'installazione, a cura e spese dell'impresa Di Piazza srl con sede legale in via Padre Girolamo Caruso, 6/d - 92022 Cammarata (AG), della segnaletica stradale indicante obblighi, divieti, limitazioni, indicazioni e sbarramenti, conforme al C.D.S. D.lvo 30.04.1992 n. 285 e s.m.i. e Regolamento di Esecuzione DPR 16.12.1992 n. 495.

I referenti dell'impresa sono: Geom. Di Piazza Salvatore, n. tel: 328 7241687, Sig. Dario Di Piazza, n. tel: 348 7325188, Geom. La Tona Gianluca, n.tel: 345 8861062.

Qualora le condizioni del traffico o ambientali o meteorologiche lo richiedessero, l'Impresa esecutrice dei lavori sarà tenuta ad effettuare il servizio di pilotaggio e guardiana.

L'Impresa adotterà, altresì, tutte le cautele atte a scongiurare incidenti le cui conseguenze di qualsiasi natura resterebbero a totale carico della stessa, in sede civile e penale.

L'Impresa esecutrice, rimane responsabile, della sorveglianza e del mantenimento in perfetta efficienza della segnaletica posta in opera, ivi inclusa la gestione degli eventuali accumuli di traffico.

Sono incaricati di far osservare la presente Ordinanza gli agenti di cui all'art. 12 del C.d.S.

E' fatto obbligo a chiunque di osservare la presente Ordinanza.

RESPONSABILE AREA GESTIONE RETE

(DOMENICO CURCIO)

Signed by Domenico Curcio

on 10/01/2023 07:30 CET

MAPPA PERCORSO ALTERNATIVO
SS 643 DI POLIZZI
Dal km. 15+200 al km. 15+500
tutti
Tempo di percorrenza: 30 min.

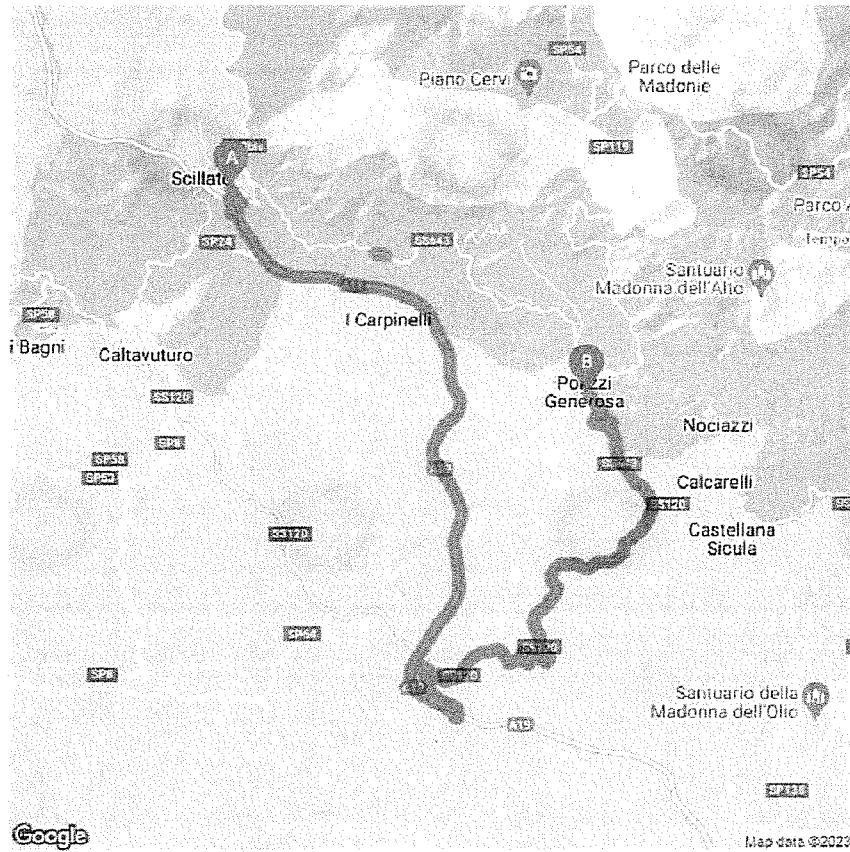

INDICAZIONI PERCORSO ALTERNATIVO

SS 643 DI POLIZZI

Dal km. 15+200 al km. 15+500

tutti

Tempo di percorrenza: 30 min.

Partenza: SS643, 90020 Scillato PA, Italia

- Procedi in direzione sud da SS643 verso Viale Colonnello Giuseppe Lima
- Svolta a destra e prendi SP24
- Continua su SS643
- Mantieni la sinistra al bivio ed entra in A19/E932
- Prendi l'uscita Tremonzelli verso Tremonzelli
- Continua su SS120racc
- Alla rotonda, prendi la 1ª uscita e rimani su SS120racc
- Svolta a destra e prendi SS120
- Procedi in direzione sudest su SS120
- Svolta a sinistra e prendi SS643

Arrivo: Largo Zingari, 13, 90028 Polizzi Generosa PA, Italia

MAPPA COROGRAFICA
SS 643 DI POLIZZI
Dal km. 15200 al km. 15500



TAVOLA 70

Deviazione obbligatoria
per chiusura della strada



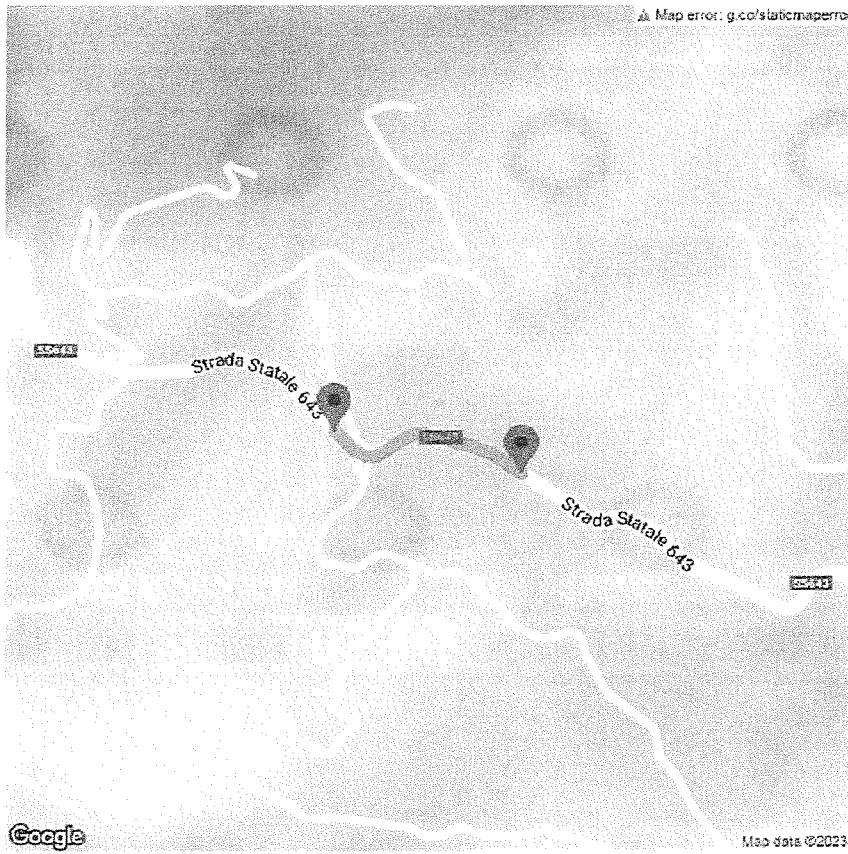
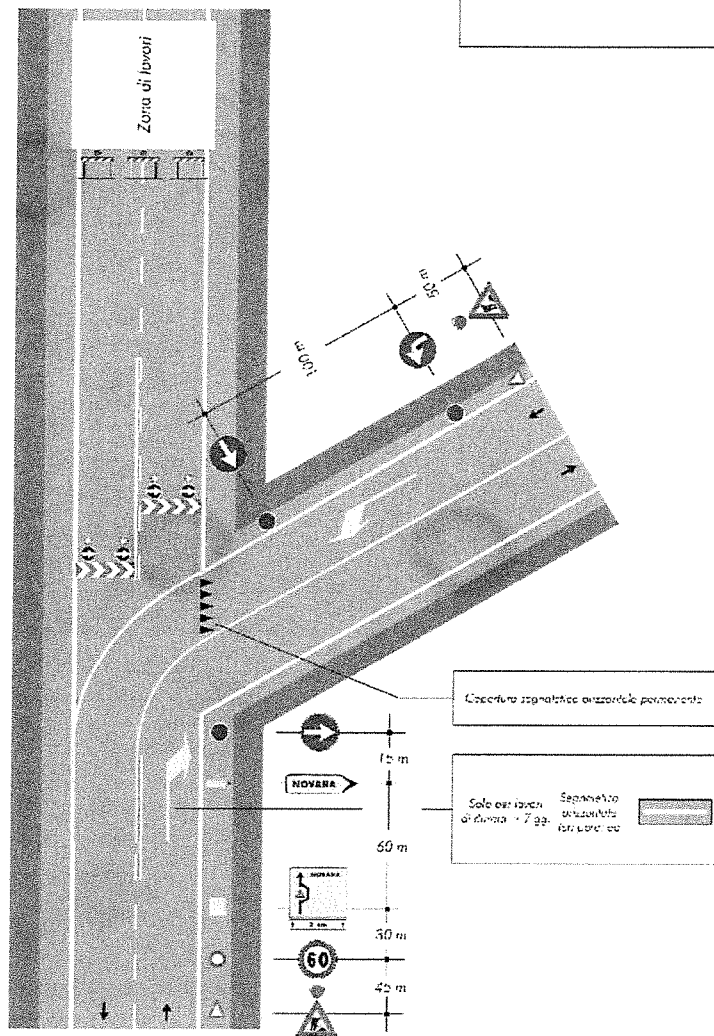

Comune di Polizzi Generosa
Il Sindaco

16 marzo 2023

All' Anas s.p.a. –

Al Responsabile Area Gestione Rete Palermo

Al Capo Centro Manutenzione B

Al Capo Nucleo C

@-pec: anas.sicilia@postacert.stradeanas.it

Oggetto: Criticità accesso Centro abitato Polizzi Generosa per concomitanti lavori sulla SS 643.

Si rappresenta la situazione di disagio che soffre la comunità di Polizzi Generosa per via del prolungarsi dei lavori di consolidamento del ponte sulla SS 643 in direzione Scillato che, anziché concludersi entro marzo come inizialmente comunicato, si concluderanno entro maggio come comunicato per le vie brevi.

Questo prolungarsi dei lavori e la non apertura del relativo transito da e per Polizzi, in concomitanza con la necessaria chiusura della SS 643 nel tratto interno di Via Di Giovanni per lavori di consolidamento da effettuare urgentemente, causano non poche difficoltà e disagi, non solo alla popolazione tutta ma, in particolare, alle attività commerciali e alle aziende agrituristiche per l'impossibilità che i pulmann e i mezzi di approvvigionamento delle derrate alimentari e di altro genere possano raggiungerli.

Alla luce delle superiori necessità, si chiede di approntare delle soluzioni finalizzate a mitigare e ridurre i disagi accelerando il ritmo dei lavori per concluderli quanto prima e consentendo il transito nel fine settimana quando il cantiere si ferma, liberando così metà corsia al traffico.

Dott. Gandolfo Librizzi



Comune di Polizzi Generosa
Al Sindaco

3 aprile 2023

All' Anas s.p.a. –

Al Responsabile Area Gestione Rete Palermo

Al Capo Centro Manutenzione B

Al Capo Nucleo C

@-pec: anas.sicilia@postacert.stradcanas.it

Al Prefetto di Palermo

protocollo.prefpa@pec.interno.it

e p.c. **Al Comando Provinciale Carabinieri**

tpa34896@pec.carabinieri.it

Al Comando Compagnia Carabinieri di Petralia Sottana

tpa22037@pec.carabinieri.it

Al Comando Caserma Carabinieri di Polizzi Generosa

stpa419265@carabinieri.it

PEC TPA25387@PEC.CARABINIERI.IT

Oggetto: Disagi accesso centro abitato Polizzi Generosa per ritardo consegna lavori sulla SS 643 dal Km 15+200 al Km 15+ 500. Gravi danni agli operatori economici.

Già con nota del 16 marzo u.s., prot. 3147, si rappresentava la situazione di grave disagio che soffriva la comunità di Polizzi Generosa per via del prolungarsi dei lavori di consolidamento del ponte sulla SS 643 in direzione Scillato che, anziché concludersi entro il 31 marzo come inizialmente comunicato, anche a seguito dell'Ordinanza n. 1/2023/PA prot. CDG-0012094-U del 9 gennaio 2023, si protraevano ulteriormente per concludersi, come preannunciato per le vie brevi, presumibilmente al massimo entro metà maggio.

Le rassicurazioni per le vie brevi avute a seguito delle dirette interlocuzioni avute il 20 marzo u.s. quando con l'intera Giunta ci si è recati sui posti per verificare lo stato dei luoghi e l'avanzamento dei lavori, sono stati disattesi e contraddetti.

Giunge, infatti, inaspettata, l'Ordinanza di proroga n. 61/2023/PA del 28 marzo 2023 prot. CDG. 0234743.U acquisita al protocollo del Comune in data 30 marzo 2023 al n. 3319 con la quale si proroga fino al 15 giugno 2023 l'Ordinanza n.1/2023

Questo prolungarsi dei lavori e la non apertura del relativo transito da e per Polizzi nei tempi preannunciati, fra l'altro in concomitanza con la necessaria chiusura della SS 643 nel tratto interno di Via Di Giovanni per lavori di urgente consolidamento, hanno causato e causano non poche difficoltà e disagi, non solo

alla popolazione tutta ma, in particolare, alle attività commerciali e alle aziende agrituristiche per l'impossibilità che i pullman e i mezzi di approvvigionamento delle derrate alimentari e di altro genere possano raggiungerli.

Per tale circostanza ci si duole e si manifesta la propria non malcelata indignazione perché nell'adottare il provvedimento di proroga dei lavori, non si è in alcun modo tenuto conto degli interessi di un'intera collettività, né si è avuta la cortesia istituzionale, peraltro sempre dimostrata fin qui, di informare preventivamente l'Amministrazione comunale, anche al fine di comprendere le reali necessità e poter suggerire soluzioni anche al fine di informare adeguatamente la popolazione la quale, giustamente, manifesta la propria protesta addebitando tali ingiustificati ritardi all'inoperosità dell'Amministrazione e non dell'ANAS e della ditta esecutrice.

Tale situazione non è accettata né può essere condiviso questo non corretto modo di agire venendo meno la doverosa collaborazione istituzionale fra Enti e Pubblica Amministrazione.

I danni subiti dai cittadini e dalle diverse attività economiche sono insopportabili e incalcolabili. La chiusura necessaria per mettere in sicurezza il ponte, non è oltremodo giustificabile.

Pur comprendendo le criticità e le straordinarietà degli imprevisti, è l'ANAS che deve sentire il dovere istituzionale di informare correttamente e preventivamente sia l'Amministrazione sia la popolazione nonché di adoperarsi per l'immediata risoluzione della grave problematica.

L'Amministrazione comunale, infatti, al pari dei cittadini, subisce questo modo di agire ed ha le mani legate. Non volendo assumere il ruolo di *agit prop* ma volendosi attenere alla doverosa interlocuzione istituzionale che è stata mantenuta fin dall'inizio quando, ci si ricorderà, è stato suggerito di non aprire il cantiere in prossimità delle festività natalizie (si voleva aprire all'indomani dell'Immacolata!), tuttavia, oggi non può più ulteriormente tacere tale insopportabile situazione.

A nome dell'intera collettività di Polizzi Generosa si manifesta la propria civile protesta si intende esercitare il diritto di accesso previsto dalla legge chiedendo, quindi, di aver trasmesso il contratto di appalto dei lavori al fine di comprendere le reali cause che hanno determinato tali rinvii.

Considerato poi che i lavori, fin qui, come comunemente accertato da diversi cittadini, ma anche dalla stessa Amministrazione comunale, sono andati a rilento, si chiede di obbligare la ditta esecutrice di approntare tutte le misure idonee per dimezzare i tempi di esecuzione degli stessi, non giustificandosi in alcun modo una chiusura per 6 mesi di una strada così essenziale, non solo per la viabilità locale ma per quella strategica della Sicilia nella denegata nonché sciagurata ipotesi di chiusura dell'autostrada A19, adottando al riguardo tutte le misure di potenziamento delle attività di cantiere.

La presente è inoltrata anche al Prefetto di Palermo perché ne venga a conoscenza e perché possa mettere in campo tutte le azioni di sensibilità verso una situazione che altrimenti rischia di degenerare e di andare fuori controllo per le giuste insofferenze che da più parti cominciano a manifestarsi.

Si attende urgente riscontro.

Dott. Gandolfo Librizzi

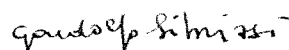

letto, approvato e sottoscritto:

Il Presidente del Consiglio Comunale
Patrizio David

Il Consigliere Anziano
Francesco Maria Anselmo

Il Segretario Comunale
Dott. Antonino Russo

Publicata all'albo pretorio online il 28/04/2023 per la durata di giorni 15.

Polizzi Generosa, _____

Il Messo Comunale
Salvatore Pietro Giresi

CERTIFICATO DI PUBBLICAZIONE

Su conforme attestazione del Messo Comunale incaricato della tenuta **dell'Albo Pretorio Online**, si certifica l'avvenuta pubblicazione dal _____ al _____ e che nel predetto periodo non è stato prodotto a quest'ufficio opposizione o reclamo.

Polizzi Generosa, _____

IL MESSO COMUNALE
Salvatore Pietro Giresi

IL SEGRETARIO COMUNALE
Dott. Antonino Russo

CERTIFICATO DI ESECUTIVITÀ

Vista la superiore deliberazione si attesta, ai sensi dell'art. 12 della l.r. n. 44/91, che la medesima è divenuta esecutiva il _____

- perché dichiarata immediatamente esecutiva
- perché decorsi dieci giorni dalla pubblicazione

Polizzi Generosa, _____

IL SEGRETARIO COMUNALE
Dott. Antonino Russo